



Hygienekonzept für die Kreissporthalle des Landkreis Tübingen mit Plandarstellung (Stand 21.09.2021)

Hallennummer:	6015 und 6016
Verein:	SG Tübingen 026
Hygieneverantwortlicher:	Michael Grammer spielbetrieb@sgtuebingen.de 0170 / 622 37 18
Allgemein:	Zutritt in die Kreissporthalle haben nur Personen: Die einen Test-, Impf- oder Genesenennachweis (3G-Regel) nach Vorgabe der aktuellen Corona Verordnungen vorgelegt haben. Ausgenommen sind Kinder unter 6 Jahren, die noch nicht eingeschult sind und Schüler mit Nachweis des Schulstatus. Die Durchführung eines Test vor Ort kann leider nicht angeboten werden!
Mannschaften:	Siehe Punkt allgemein. Erfassung über Mannschaftslisten. Der 3G Nachweis kann vom Trainer auch pauschal für alle Spieler über den entsprechenden Vordruck bestätigt werden.
Zuschauer:	Zuschauer sind zugelassen. Dokumentation über Luca App/ Listen. Siehe Punkt allgemein Ein 3G Nachweis ist am Eingang vorzulegen!
Dokumentation/ Anwesenheitslisten:	Die Dokumentation der Anwesenheit erfolgt über: 1. Luca App Code beim Eingang 2. In Schriftform Beim Eingang Bei verlassen der Halle ist dies unbedingt zu dokumentieren: 1. Über Luca App Code beim Ausgang 2. Über Liste Abmeldung beim Ausgang Die Überwachung und Kontrolle der Anwesenheitslisten sowie der 3G-Regeln obliegt der SG Tübingen
Duschen/Umkleiden:	Duschen sind geöffnet. Bitte Vorgaben des Hallenbetreibers beachten! Max. 8 Personen in einer Umkleidekabine
Bewirtungsangebot:	Es werden keine Getränke oder Speisen zum Verkauf angeboten!!!
Maskenpflicht:	Sofern gerade kein Sport getrieben wird, gilt in geschlossenen Räumen die Maskenpflicht
Lüftung:	Die Lüftung wird vom Hallenbetreiber geregelt
Reinigung:	Sport- und Trainingsgeräte, die von Nutzerinnen und Nutzern berührt werden, werden nach jeder Sporteinheit von der SG Tübingen gründlich gereinigt Der Eingangsbereich, die Toiletten, die Umkleiden sowie die Durchgangsbereiche zu den Sporthallen werden regelmäßig durch die SG Tübingen und den Hallenbetreiber gereinigt.
Technische Besprechung:	Die technische Besprechung findet entweder in der Schiedsrichterkabine, Technikraum oder auf dem Spielfeld statt.
Sonstiges:	Bitte das Spielfeld nach Spielende schnellstmöglich zu verlassen, um den nachfolgenden Mannschaften die Möglichkeit für ein sinnvolles warmlaufen zu ermöglichen

KREISSPORTHALLE EG

Spielbetrieb Handball Plandarstellung Hygienekonzept SG Tübingen vom 21.09.2021 Corona-Beschränkungen

Regeln für die Benutzung der Kreissporthalle:

- Zutritt für Personen nur unter Einhaltung der 3G- Regel
- Maskenpflicht, außer beim Sport selbst, im gesamten Gebäude
- Dokumentation der anwesenden Personen zwingend erforderlich
- Die Kontrolle obliegt der SG Tübingen

Maximal 8 Personen je Umkleidekabine,
maximal 2 Personen je Dusche gleichzeitig zugelassen

Maximal 8 Personen je Umkleidekabine,
maximal 2 Personen je Dusche gleichzeitig zugelassen

Küche gesperrt.
Aufenthaltsbereich nur unter Wahrung
Maskenpflicht und Abstandsregeln zugelassen.
Kein Getränkeverkauf.

Hallenzugang kontrolliert
über Hausmeister und SG
3G Regel ist einzuhalten

AUSGANG

EINGANG

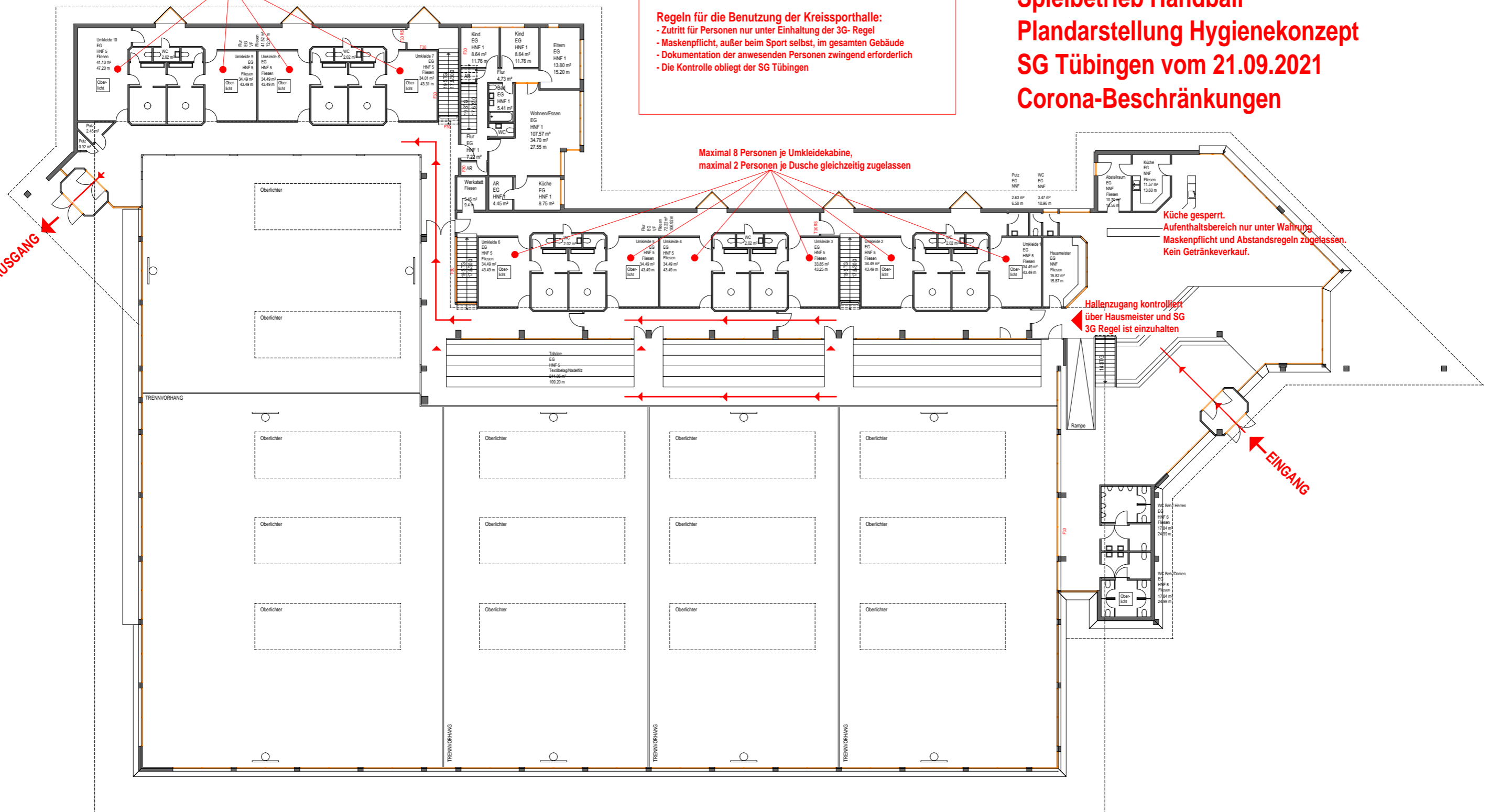



**Anwesenheitsliste Kreissporthalle - Tübingen - Hallennummer 6015 und 61
Zutritt haben nur Personen, die entweder geimpft, genesen, getestet oder
Schüler sind. Nachweis ist vorzulegen, oder vom Trainer zu Bescheinigen
Kinder unter 6 Jahren (noch nicht in der Schule) benötigen keinen Nachwe**



Datum des Spiels:		Staffel:	Spielnummer:
Heimverein: SG Tübingen			<input type="checkbox"/> zutreffendes bitte ankreuzen
Gastverein:			<input type="checkbox"/>
Spielbeginn:		Spielende:	
Verantwortlicher: Name, Vorname		Adresse, soweit vorhanden Telefonnummer	
Weitere Personen			
Nr.	Name, Vorname	Adresse, soweit vorhanden Telefonnummer	
1			
2			
3			
4			
5			
6			
7			
8			
9			
10			
11			
12			
13			
14			
15			
16			
17			
18			
19			

Hinweis Datenschutz:

Diese Daten werden dem Landratsamt nach Spielende übermittelt und vier Wochen nach Erhebung vom Landratsamt Tübingen, Abteilung Kreisschulen und Liegenschaften gelöscht. Die allgemeinen Bestimmungen über die Verarbeitung personenbezogener Daten bleiben unberührt (§ 2 Abs. 4 CoronaVO Sportstätt



Bestätigung 3G-Nachweis

Hiermit bestätige ichals Trainer:in des/der, dass sämtliche Spieler*innen, Trainer*innen, Offizielle u.ä. unseres Vereins, die Sporthalle der SG Tübingen am- betreten, mir einen 3G-Nachweis* vorgelegt haben.

Es handelt sich dabei umPersonen.

Ort, Datum

Unterschrift Trainer:in

*Bei Schüler:innen ist der Schülerschein ausreichend, da sie in der Schule getestet werden und kein aktuelles Testergebnis vorweisen müssen.